

Freilichtmuseum am Kiekeberg

Alles unter einem Dach:
Eine Karte – zwei Museen!

Unser Hauptanliegen ist es, die Kultur der Region zu bewahren. Wir betreiben die technischen und landwirtschaftlichen Denkmäler, die örtlichen Museen und die Archive im Landkreis.

Unter dem Motto „Eine Karte – zwei Museen!“ haben Sie mit einer Eintrittskarte des Freilichtmuseums am Kiekeberg einmalig freien Eintritt in eine der Außenstellen oder bei einem Kooperationspartner.



► Stiftung Freilichtmuseum am Kiekeberg

Am Kiekeberg 1, 21224 Rosengarten-Ehestorf
Tel. (0 40) 79 01 76-0, www.kiekeberg-museum.de

► Eintritt

9 Euro, Gruppen ab 15 Personen 8,50 Euro/Person
(evtl. abweichende Eintrittspreise an Aktionstagen)

Besucher unter 18 Jahren und Mitglieder des Fördervereins des Freilichtmuseums am Kiekeberg e. V. haben freien Eintritt. Besucher mit Behinderung (mind. GdB 80) haben freien Eintritt. Alle Behindertengruppen und deren Begleitpersonen haben freien Eintritt.

► Öffnungszeiten

ganzjährig Di–Fr 9–17 Uhr, Sbd–So 10–18 Uhr

Aktionstage im Freilichtmuseum am Kiekeberg

- **Fr, 15. – So, 17.1.** Hittfelder Speeldeel
- **So, 31.1.** Schlachtfest
- **Sbd, 6.2.** SymphonING
- **Sbd/So, 27./28.2.** Kunsthandwerkermarkt
- **So, 6.3.** Alles zum Brot
- **So/Mo, 27./28.3.** Ostervergnügen
- **Sbd/So, 16./17.4.** Pflanzenmarkt
- **Do, 5.5. – So, 8.5.** Spielzeit!
- **So, 22.5.** Abenteuer Alter. Seniorentag am Kiekeberg
- **So, 29.5.** Käsemarkt
- **So, 5.6.** Oldtimertreffen
- **So, 12.6.** Familienkonzert
- **So, 26.6.** Bier aus dem Norden
- **Fr, 1.7. – Do, 25.8.** Sommerspaß am Kiekeberg
- **So, 10.7.** Familienkonzert
- **So, 17.7.** Rosenmarkt
- **So, 31.7.** Imkertag
- **So, 7.8.** Bäuerlicher Erntetag
- **Sbd/So, 27./28.8.** Pflanzenmarkt
- **So, 4.9.** Familienkonzert
- **Sbd/So, 10./11.9.** Dampf- und Traktorentreffen
- **So, 25.9.** Pferdetag
- **Sbd, 1.10. – Mo, 3.10.** Historischer Jahrmarkt
- **So, 23.10.** Kartoffelfest
- **So, 30.10.** Handarbeitstag am Kiekeberg
- **So, 6.11.** Süßer Sonntag
- **Fr, 25.11. – So, 27.11.** Weihnachtsmarkt der Kunsthandwerker
- **Fr, 9.12. – So, 11.12.** Weihnachtsmarkt der Kunsthandwerker
- **So, 11.12.** Familienkonzert



Auf einen Blick

► Kreisarchiv des Landkreises Harburg

Ansprechpartner: Dr. Martin Kleinfeld
Rathausstr. 29, Gebäude C, R 304
21423 Winsen
Tel. (0 41 71) 6 93-475
kreisarchiv@lkhamburg.de
www.lkhamburg.de



Öffnungszeiten: Mi 9–15 h, Fr 9–12 Uhr
oder nach Vereinbarung

► Stiftung Genossenschaftliches Archiv

Ansprechpartner: Dr. Martin Kleinfeld, Winsener Str. 2, 21271 Hanstedt
Tel. (0 41 84) 89 73 50, info@genoarchiv.de, www.genoarchiv.de



Weitere Archive und Archivbeauftragte im Landkreis Harburg

► Gemeindearchiv Brackel

Herr Wyludda, Landstr. 1, 21438 Brackel, gemeinde@brackel.de



► Gemeindearchiv Egestorf

Frau Schwanitz, Im Sande 1, 21272 Egestorf, Tel. (0 41 75) 2 80,
marlies@schwanitz1.de



► Gemeindearchiv Neu Wulmstorf

Frau Glume, Bahnhofstr. 39, 21629 Neu Wulmstorf,
Tel. (0 40) 70 07 81 60, c.glume@rh-neu-wulmstorf.de



► Gemeindearchiv Rosengarten

Frau Barkhausen, 21224 Rosengarten-Neendorf (Rathaus),
Tel. (0 41 08) 4 33 350, archiv.ros@gemeinde-rosengarten.de

► Gemeindearchiv Seevetal

Frau Hoherz, Frau Ehrhorn, Herr Sahling, Herr Dyas, Bgm.-Heitmann-Str. 34
(Helbachhaus), 21217 Seevetal, Tel. (0 41 05) 5 52 47, archiv@rathaus-seevetal.de



► Gemeindearchiv Stelle

Herr Lühr, Bardenweg 11, 21435 Stelle, Tel. (0 41 74) 59 89 63,
gemeinde-stelle-archiv@ewetel.de



► Gemeindearchiv Tangendorf

Frau Niehaus, Hauptstr. 29, 21442 Toppenstedt, Tel. (0 41 73) 66 06,
archiv.toppenstedt@ewe.de



► Samtgemeindearchiv Elbmarsch

Herr von der Fecht, Elbuferstr. 98 (Rathaus), 21436 Marschacht,
Tel. (0 41 76) 2 02 72 44, archiv-elbmarsch@online.de



► Samtgemeindearchiv Hanstedt

Frau Harms, Rathausstr. 1, 21271 Hanstedt, Tel. (0 41 84) 80 30, archiv@hanstedt.de

► Samtgemeindearchiv Jesteburg

Herr Rabeler, Niedersachsenplatz 5, 21266 Jesteburg,
Tel. (0 41 83) 97 47 0, archiv-jesteburg@lkhamburg.de



► Samtgemeindearchiv Salzhausen

Herr Dr. Reinecke, Herr Müller, Rathausplatz 1, 21376 Salzhausen,
Tel. (0 41 72) 90 99-47, archiv@rathaus-salzhausen.de



► Samtgemeindearchiv Tostedt

Frau Ebner, Frau Kludas, Schützenstr. 26, 21255 Tostedt,
Tel. (0 41 82) 29 81 50, archiv@tostedt.de



► Gemeindearchiv Heidenau

Frau Ebner, Hauptstr. 22, 21258 Heidenau, Tel. (0 41 82) 29 81 50



► Gemeindearchiv Dohren

Herr Herdecke, Kakenstorfer Weg 3, 21255 Dohren, Tel. (0 41 82) 79 39



► Stadtarchiv Buchholz

Frau Lang, Kirchenstr. 6, 21244 Buchholz, Tel. (0 41 81) 21 42 94
stadtarchiv@stadt-buchholz.de

► Stadtarchiv Winsen

Herr Schwerdtfeger, Herr Hetebrügge, Schloßplatz 2, 21423 Winsen,
Tel. (0 41 71) 65 71 38, archiv@stadt-winsen.de

► Gemeindearchiv Welle

Herr Tödter, Handeloher Str. 2, 21264 Welle, Tel. (0 41 88) 3 75

► Gemeindearchiv Moisburg

Herr Tauber, Immenbecker Str. 6, 21647 Moisburg, Tel. (0 41 65) 67 67

158 138 // www.langram-werbeagentur.de

Archive im Landkreis Harburg.



Veranstaltungskalender 2016





Archive im Verbund

Die Stiftung Freilichtmuseum am Kiekeberg kooperiert eng mit den Archiven im Landkreis.

Die Arbeit der kommunalen Archivare im Landkreis Harburg – teilweise ehrenamtlich geleistet – wird vom Freilichtmuseum am Kiekeberg sehr hoch geschätzt. Durch die Anwendung des EDV-Programms FirstRumos haben viele Archive den Weg in die moderne Archivarbeit beschritten. Darüber hinaus möchte das Freilichtmuseum die kommunalen Archive unterstützen und beraten. Eine Kooperation zum beiderseitigen Nutzen ist im Interesse aller historisch interessierten Bürgerinnen und Bürger.

Im Internet unter der Web-Adresse www.firstrumos.de/archive können Nutzer auch online in 13 Archiven recherchieren. In der Auflistung „Auf einen Blick“ sind diese Archive an dem Zusatz: Archive-online erkennbar.

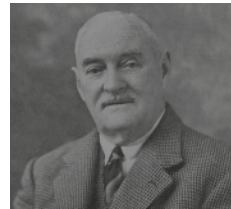

► Das Kreisarchiv des Landkreises Harburg

verwahrt die Akten des Landkreises Harburg und seiner Vorläufer einschließlich der früheren Landratsämter in Harburg und Winsen. Einige Archivalien reichen bis in das 17. Jahrhundert zurück. Die Erschließung mittels EDV (FirstRumos) wird fortlaufend verbessert.

Kreisarchiv des Landkreises Harburg

Dr. Martin Kleinfeld
Rathausstr. 29, Gebäude C, R 304
21423 Winsen, Tel.: (0 41 71) 6 93-475
Kreisarchiv@lkharburg.de
www.lkharburg.de



Öffnungszeiten: Mittwochs 9–15 Uhr,
freitags von 9–12 Uhr oder nach Vereinbarung.

► Das Archiv des Freilichtmuseums am Kiekeberg

enthält archivarisches Sammlungsgut aus dem Landkreis Harburg und der näheren Umgebung sowie Materialien zu den speziellen Sammlungsbereichen des Museums, insbesondere zur Agrar-, Sozial- und Technikgeschichte. Außerdem finden Sie bei uns Bauakten des Landkreises Harburg aus der Zeit von 1890 bis 1930. Alle Bestände sind mittels EDV erfasst.

Nach Absprache haben Sie die Möglichkeit, diese umfangreichen Sammlungen einzusehen.

Tel.: (040) 7901 76-24 oder Kleinfeld@kiekeberg-museum.de

Kreiskalender 2016

Im **Kreiskalender 2016** ist wieder viel **Wissenswertes über die Geschichte der Region** zusammengetragen.

Das Schwerpunktthema lautet in diesem Jahr „Die Entwicklung im Landkreis Harburg nach 1945“. Der Kreiskalender kostet 12,50 Euro und ist in den Buchhandlungen des Landkreises und im Freilichtmuseum am Kiekeberg erhältlich.

Der Kreiskalender kann auch **telefonisch oder per E-Mail** beim Freilichtmuseum am Kiekeberg bestellt werden:

Tel.: (0 40) 79 01 76-40

E-Mail: kreiskalender@kiekeberg-museum.de



Die Stiftung Genossenschaftliches Archiv

Das **Genossenschaftliche Archiv** sammelt **Dokumente und Gegenstände, die die hundertfünfzigjährige Geschichte der Genossenschaften unserer Region dokumentieren.**

Von den über 500 Genossenschaften, die einmal in den Landkreisen Harburg, Lüneburg und Soltau-Fallingb. (Heidekreis) existiert haben, verwahrt dieses Archiv Unterlagen von etwa 200 Genossenschaften. Der Einfluss betraf nicht nur die Bereiche der Kredit-, Warenbezugs-, Absatz- und Wasserleitungsgenossenschaften, sondern auch das Gebiet der Molkeereien.

Träger dieser Stiftung sind die Volksbanken aus den Landkreisen Harburg, Lüneburg und Soltau-Fallingb. (Heidekreis).



**Archivmanagement:
Freilichtmuseum
am Kiekeberg**

Stiftung Genossenschaftliches Archiv

Winsener Str. 2
21271 Hanstedt
Tel.: (0 41 84) 89 73 50
Info@genoarchiv.de
www.genoarchiv.de

Vorstandsmitglieder:

- Dr. Martin Kleinfeld, Hamburg
- Joachim Matz, Winsen
- Heinrich Tödter, Brackel.



Vorträge und Veranstaltungen

► **Ab Februar jeden 1. Mittwoch im Monat**

Lesezirkel „Deutsche Schrift“

Beim Stöbern in Archiven findet man sie noch, aber wer kann sie noch flüssig lesen? Wir üben gemeinsam! Jeden 1. Mittwoch im Monat ab 15 Uhr im Kreisarchiv Winsen, Rathausstr. 29, Gebäude C, Raum 301. (Erster Termin: 3. Februar)



► **Di, 3.5.**

Exkursion der Archivarinnen und Archivare aus dem Landkreis Harburg.

Kontakt: Dr. Kleinfeld, (040) 790 176-24

► **Di, 15.11.**

Jahrestagung der Archivarinnen und Archivare des Landkreises Harburg.

Kontakt: Dr. Kleinfeld, (040) 790 176-24

Archivalien-Präsentationen und Ausstellungen

► **Die Integration der Vertriebenen nach 1945 anhand von Zeitungen, Fotos und Dokumenten.**
Ab Januar 2016

Ort: Kreishaus Winsen,
Eingang Gebäude B



Kein Fortschritt ohne Sparen!



► **„Einer für alle - alle für einen!“ Genossenschaften auf dem Land 23.1.–17.7.2016**

Sonderausstellung im Freilichtmuseum am Kiekeberg (Agrarium)
Im Rahmen der Ausstellung gibt es ein umfangreiches Begleitprogramm mit Vorträgen und einer Messe für Schülergenossenschaften.

Unsere Partner:

